



Universidade do Estado do Rio de Janeiro
Instituto de Filosofia e Ciências Humanas - IFCH
Departamento de Arqueologia



Igreja da Penha: o Cristo Redentor da Leopoldina

Grupo Zona da Leopoldina (Penha / Ramos)
Fernanda Miranda Sena De Sousa
Nayara de Moraes Amado

Zona da Leopoldina



A Estrada Leopoldina foi inaugurada em 1886 e ligava São Francisco Xavier e Miriti (Atual Duque de Caxias) (FONTENELLE, 2014).



Figura 3: Bairros da Zona da Leopoldina. Fonte: Blog Vi de Errado. Disponível em <<http://videerrado.blogspot.com/2015/05/>> acesso em 08 de maio de 2021.

Figura 2: 1914: Mapa da Estrada de Ferro Leopoldina. Fonte: Arquivo Nacional.

Freguesia de Irajá

Primeira concessão foi para os jesuítas, mas quem primeiro deixou notícia de sua presença na região foi Antônio de França, com sua sesmaria de 1568, ou melhor, seu primeiríssimo Engenho de Nossa Senhora da Ajuda, da qual seria desmembrada a Fazenda Grande na Penha. p.422

A freguesia do Irajá foi criada em 1644 pelo padre Antônio Marins Loureiro, nomeado por D. João IV para vigiar as terras e propagar a fé, consolidando o prestígio real no Brasil. p.423

"Então veio para o Irajá e a Penha à época do padre Ricardo Silva, de uma vivíssima atuação da vida religiosa desse imenso celeiro do velho Rio que era a região irajaniana" p.424

Ricardo Silva era republicano e abolicionista, como ativo coiteiro de escravos fugidos da cidade. p.424

GERSON, Brasil. História das Ruas do Rio. RJ, Bem-Te-Vi, 2013.



Figura 4: Vista da Igreja da Penha. Sem data . Fonte: Arquivo Nacional.

A Igreja da Penha

"A devoção de Nossa Senhora da Penha de França teve sua origem em Penha de França, na Catalunha, onde um peregrino francês encontrou uma imagem da Virgem, pouco mais de meio século antes do descobrimento do Brasil." p.424

No Rio, teve sua origem em 1635, numa ermida que em sua fazenda, e em terras dos jesuítas, o capitão Baltazar Cardoso havia erguido, mas dedicada a à N. S. do Rosário. Reza a tradição popular que, ao livrar-se de uma mordida de cobra por ter invocado N. S. da Penha, Baltazar entronizou também uma imagem dela na sua ermida, e de tal modo ela se popularizou que o fazendeiro português a confiou a uma irmandade, só oficialmente organizada em 1728, e aos cuidados, sobretudo, do ermitão Antônio Ferreira Sousa, instalado no alto do outeiro a 69 metros acima do nível do mar do recôncavo carioca." p.424

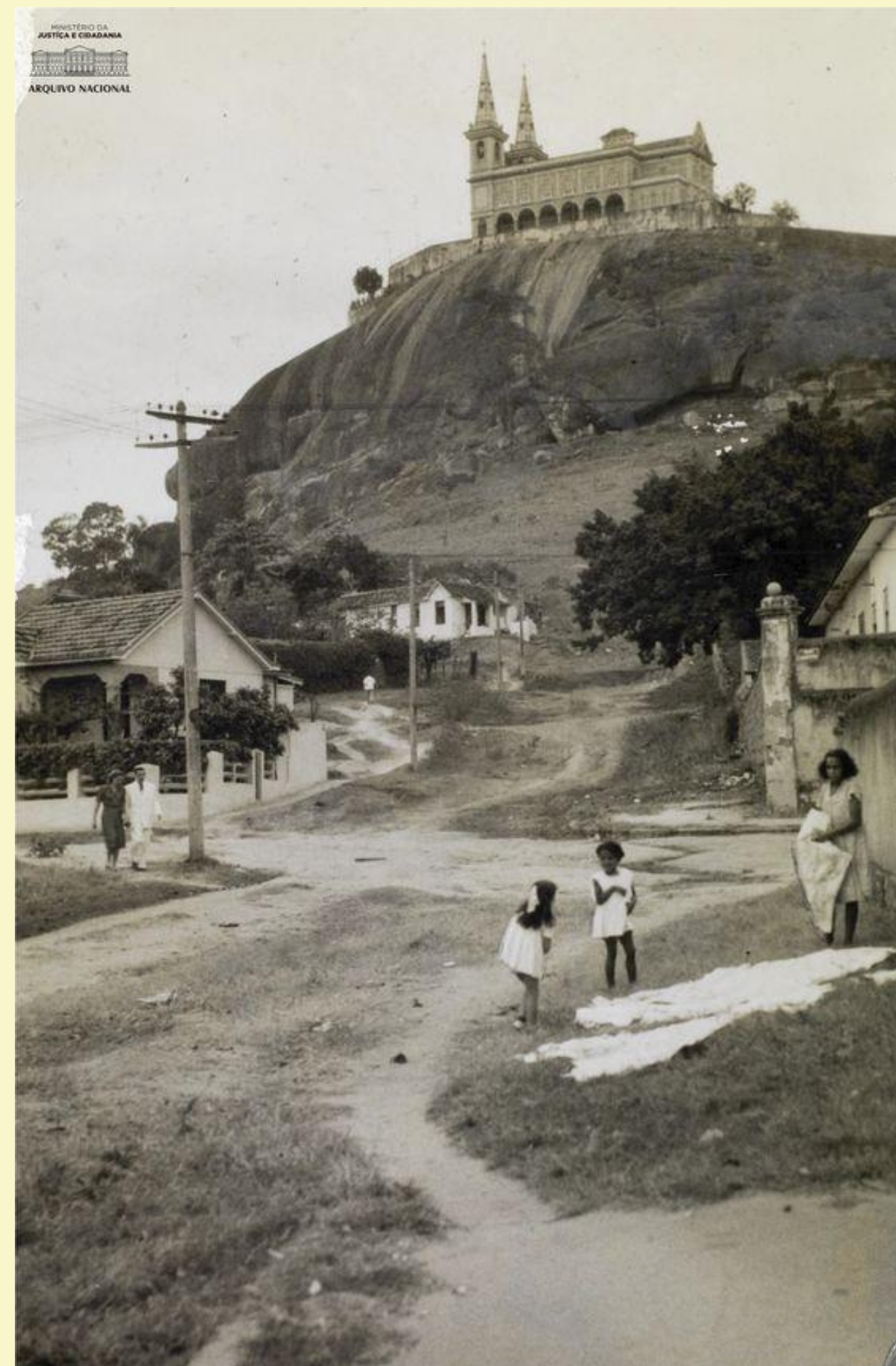

Figura 5:1853-1858 Nossa Senhora da Penha de França que se venera na sua capella na freguesia de Irajá, por Alfred Martinet. Fonte: Biblioteca Nacional.



"A igreja nova foi inaugurada em 1872, com o solene retorno da milagrosa imagem ao seu trono secular." p.424

"Três anos depois uma comissão liderada pelos irmãos Domingos Guimarães Cotia, Antônio Bento de Macedo e Joaquim Camilo da Silva facilitaria o acesso até ela, inaugurando a sua escadaria monumental, de 300 e tantos degraus."

GERSON, Brasil. História das Ruas do Rio. RJ, Bem-Te-Vi, 2013, p.424.

Figura 6: 19?? N. S. da Penha que se venera em sua igreja na freguezia de irajá, Rj. Fonte: Biblioteca Nacional.

"Em 1870, a ermida deu lugar a uma igreja melhor, e que foi quando os operários das obras encontraram na muralha diante dela os restos do seu primeiro ermitão e do padre Manuel Peixoto, seu capelão entre 1803 e 1839." p.424



Figura 7: Principal acesso para a igreja, no cruzamento entre a Av. Braz de Pina e a Estrada da Penha. Fonte: Google Maps.



planta da cidade do
Rio de Janeiro
organizada na
administração do
prefeito general Bento
Ribeiro directoria geral
de obras e viação
1913

Figura 8: Fonte: Biblioteca Nacional.

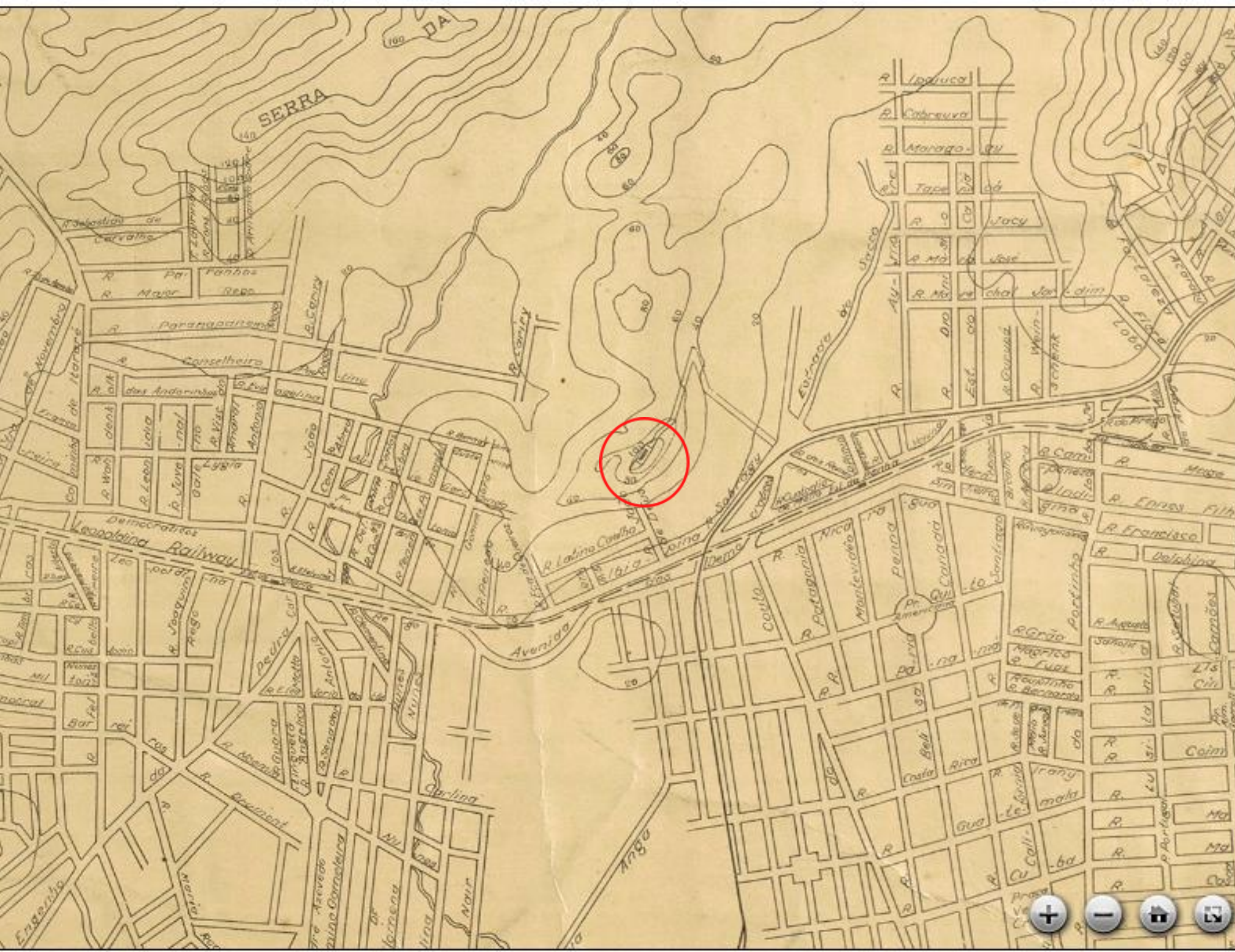

planta da cidade do
Rio de Janeiro
organizada na carta
cadastral directoria
geral de obras e
viação prefeitura do
districto federal
prefeito Antonio Prado
Junior
1928

Figura 9: Fonte: Biblioteca Nacional.



Figura 10: Fonte: Slideshare. Disponível em <<https://pt.slideshare.net/AdinalzirLamego/a-penha-e-sua-grande-festa-antes-do?hcb=1>> acesso em 08 de maio de 2021.

Igreja da Penha 1935



Figura 11: Fonte: Trip Brasil Places. Disponível em <<http://tripbrasilplaces.blogspot.com/2010/11/igreja-da-penha-rio-de-janeiro-brasil.html>> acesso em 08 de maio de 2021.

Igreja da Penha 2010

É possível perceber o desenvolvimento da favela na Serra da Misericórdia. Seu embrião começou na década de 1950, com grande boom na década de 1980. Hoje o que pode ser visto na região é o grande complexo do Alemão.



rioantigo • Seguindo
Largo da Penha

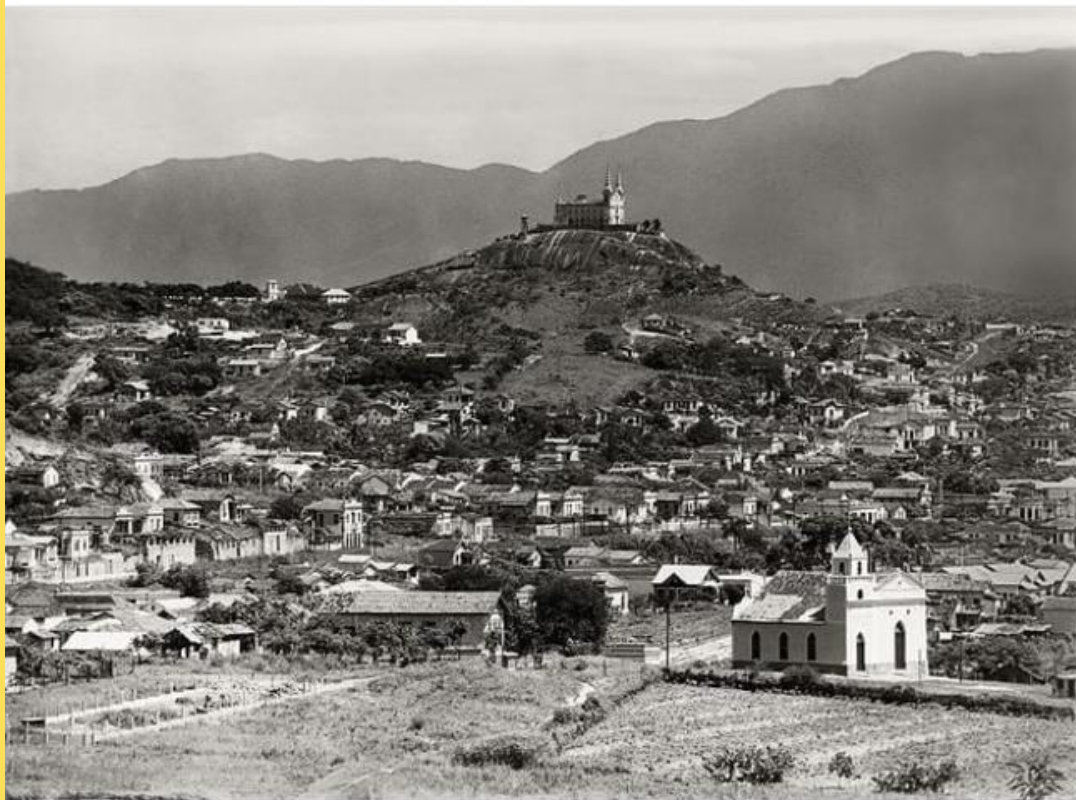

Curtido por **arquivopublicorj** e outras pessoas

rioantigo PENHA: 101 ANOS DE FÉ E SAMBA

Penha, meus parabéns. Quando falamos de você, logo nos vêm à mente referências como o Parque Shangai, a Serra da Misericórdia, o Cortume Carioca e o saudoso IAPI. Não há quem more na Penha e não tenha ido à Praça Santa Emiliania fazer um lanchinho à noite, não é mesmo?

Mas, nesta data, quero destacar um aspecto ainda desconhecido por alguns. Paraphraseando o mestre [@luizantoniosimas](#), profano e sagrado também se encontram na Penha.

Desde o século XVII, gente de todo lugar vai ao bairro em romaria à Nossa Senhora da Penha. A então capela e hoje Basílica Santuário viu a peregrinação se transformar, com o passar dos anos, em uma grandiosa festa.

A Festa da Penha era considerada, na primeira metade do século XX, a segunda festa mais popular do Rio de Janeiro, perdendo apenas para o Carnaval. Aos poucos, a festa católica organizada pela colônia portuguesa foi incorporando elementos da cultura afro brasileira.

Oficialmente instituída por Dom João VI, em 8 de setembro de 1816, seu apogeu foi entre o final do século XIX e o início do século XX.

Vale destacar que as datas importantes ligadas à Basílica da Penha, como a Fundação da Venerável Irmandade de N. S. da Penha e, como citado acima, a instituição oficial da festa estão ligadas à data de 8 de setembro, dia da Natividade Mariana. Todavia, a Festa da Penha acontece sempre em outubro, quando se comemora a festa litúrgica de N. S. do Rosário.

E, por falar em Carnaval, está aí a conexão com o “profano”, já que era na Festa da Penha que, no início do século XX, grandes nomes do samba lançavam as músicas que seriam os sucessos do carnaval.

As tias baianas saíam do Centro da cidade de trem, carregando seus cestos e tabuleiros repletos de quitutes para vender na festa.

Durante anos, essa relação entre profano e sagrado foi muitíssimo criticada pela opinião pública, mas isso será assunto para um outro post.

No dia 22 de julho de 1919, o bairro da Penha foi emancipado da Freguesia de Irajá.

Ah, e antes que digam, a desigualdade social e a violência não apagam o seu brilho.

Um Viva a Penha!

Texto da historiadora e guia Luana ([@luatourguide](#)), redatora da Equipe Rio Antigo.



Figura 12: 1972 festa da Penha. Fonte: Arquivo Nacional.

Festa da Penha



Figura 13:1955 Festa da Penha, festa popular, por Marcel Gautherot.
Fonte: Instituto Moreira Salles.



Figura 14:1972 Festa da Penha. Fonte: Arquivo Nacional.

Rua de S. Pedro armazem N.º 25, se vendem guardanapos da India a 1600 a duzia, e camizas de casa a 480.
Vende-se hum negro official de Pintor, rua de S. Pedro N.º 111, lado esquerdo.
A Irmandade de N. S. da Penha de França da Freguezia de Irajá, annunção que se faz a sua festa em o dia 19 de Setembro do presente.
Chegarão de proximo de Londres, pianos fortes do autor Broadwood. Vendem-se na rua dos Pescadores N.º 4.
Quem quizer comprar hum preto de nação Cabinda, official de Pedreiro, procure na rua do Sabão da dos Ourives para cima á direita N.º 67.
Quem quizer comprar huma escrava cabra, que sabe engomar, lavar, cozer, e cozinhar, e huma preta engomadeira e lavadeira, falle com o dono na rua do Sabão, canto da rua da Valla, em hum botequim.

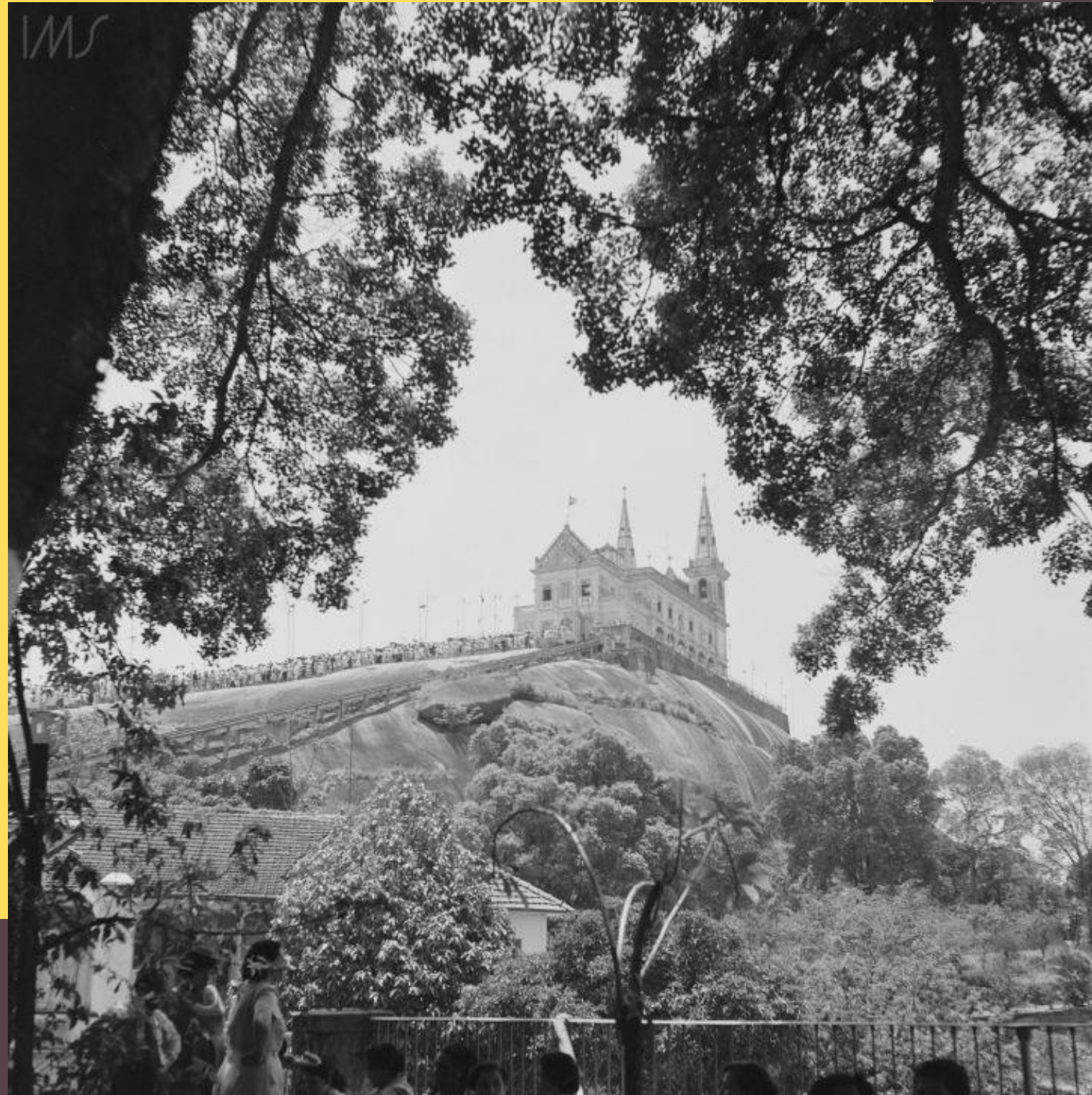
Figura 15: Gazeta do Rio de Janeiro 10/07/1819 p.4.

Dia 9.
Ao Exm. Dr. chefe de policia da corte, communicando, em satisfção ao officio do antecessor de S. Ex., que pedia para não serem concedidas, pela Illma. camara, licenças para barraças na ladeira da igreja da Penha, por occasião da festa que deve ter logar a 13 do corrente; que a Illma. camara expedira suas ordens de modo a ser satisfeita aquella exigencia.—Recommendeu-se ao fiscal de Irajá de modo a ser satisfeita a exigencia supra.

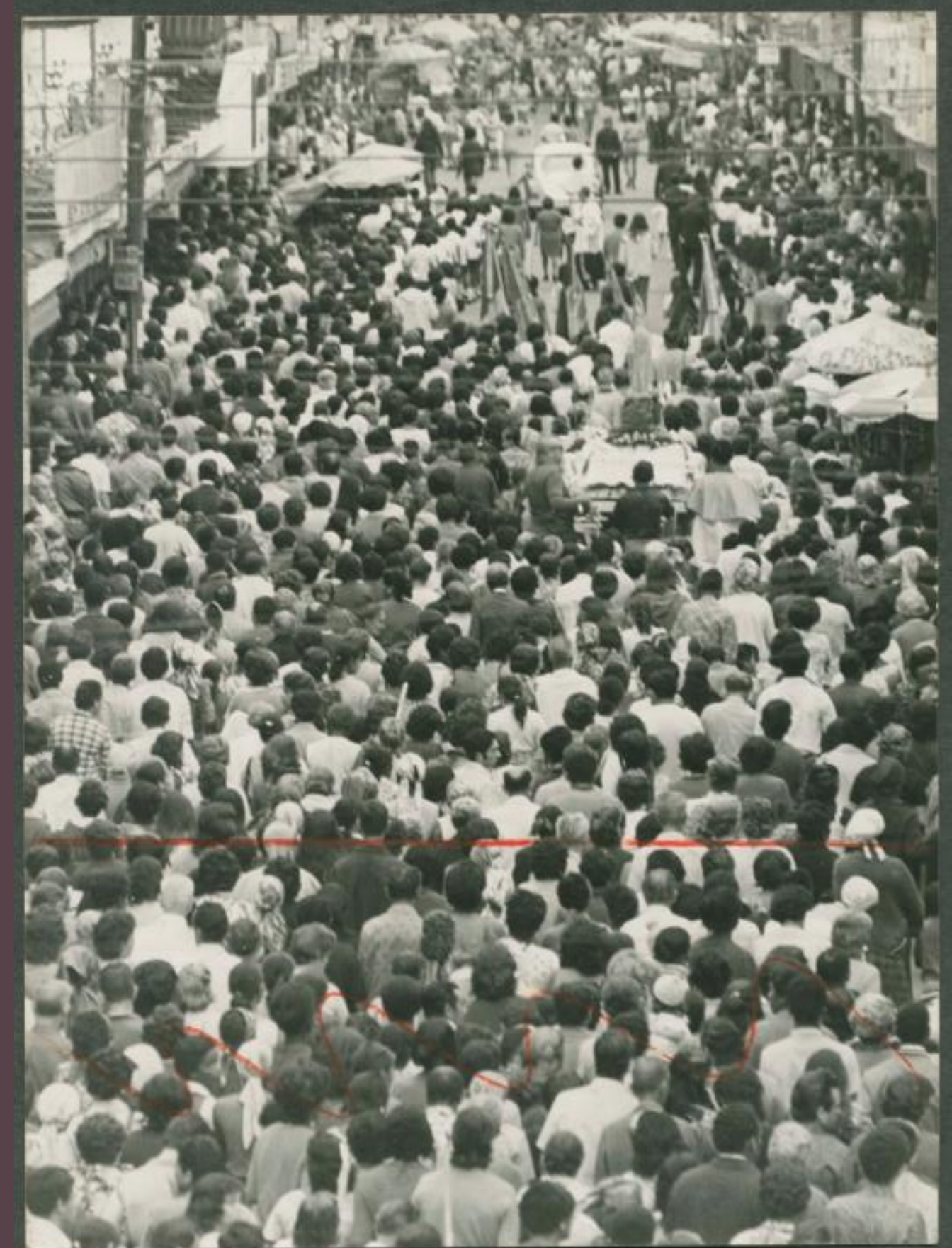
Figura 16: Correio Mercantil e Instructivo, Político Universal 07/01/1868 p.2.

ANNUNCIOS.

Festa na Penha.

No dia 20 do corrente, é a festa da Virgem Martyr Santa Philomena, na igreja da Penha. A's seis horas da manhã partirá Sua Ex.ª Revm. Bispo Conde de Irajá, acompanhado dos Srs. conegos, e mais pessoas que terão de funcionar na festividade; havendo sermão ao Evangelio, e ao Te-Deum. O acto da passagem de sua Ex.ª Revm.ª, será annunciada por uma girandola, e pela banda de musica, que para esse fim estará no Rocio Pequeno, donde partirão as pessoas que tem de o acompanhar.

Figura 17: Periódico dos Pobres 17/06/1852 p.4.



Figura 18: 1972, festa da Penha. Fonte: Arquivo Nacional.

Como se formam as tradições



Figura 19:1972 Festa da Penha. Fonte: Arquivo Nacional.



Figura 20:1972 Festa da Penha. Fonte: Arquivo Nacional.



Figura 21: 2012 Lavagem da escadaria da Igreja da Penha.
Fonte: Flickr, rickipanema.



Figura 22: 2016 Lavagem da escadaria da Igreja da Penha.
Fonte: Basílica da Penha Rio.

Pedro Magalhães

Entrevistas



Carlos Rodrigues

36 anos, biólogo

Morou 16 anos em Olaria, 18 anos no IAPI da Penha e há 3 anos voltou a morar em Olaria.

Você tem memória afetiva com a Igreja da Penha?

- Tenho. Foi o primeiro lugar que meu pai me levou quando meus pais se separaram.

Você sente que ela faz parte da sua identidade?

- Com certeza, é o cartão postal do meu bairro.

Mas você não mora mais lá.

- Mas é a referência da Zona da Leopoldina. Um exemplo: o meu bloco do coração é o Cacique de Ramos. Não tem uma distância entre Bonsucesso, Ramos, Olaria, Penha. A igreja é o standart de orgulho do suburbano carioca. Eu gosto muito de ser suburbano. Eu tenho conforto aqui. Quando eu fui procurar casa eu já pleiteei morar em Copacabana, Flamengo. Esses bairros são bonitos, organizados, mas o custo benefício não é interessante. São bairros que não expressam liberdade e não tem comunicação pessoal, as crianças não brincam na rua. Lanço críticas pra cá também. As ruas podiam ser mais iluminadas, te mais segurança e tal, mas aqui é outra coisa. Eu conheço o mendigo que mora na minha rua. A pandemia afetou muito mais o suburbano que o elitizado porque o elitizado já não sai de casa mesmo.

Mas você é evangélico, não é?

- A igreja é um standart do cristianismo. A igreja da Penha perpassa barreiras religiosas. É um elemento cultural. O cristo redentor é sem graça perto da igreja da Penha. Fora que o cristo é caro e a igreja é de graça.

Você já foi à igreja da Penha com o fim de assistir missa?

- Não... seria interessante. Até falei com Gisele (esposa), mas nunca fui.



Figura 24: Igreja da Penha iluminada a noite.
Fonte: <<https://extra.globo.com/noticias/rio/penha-bairro-emblematico-da-zona-norte-do-rio-completa-cem-anos-de-musica-fe-23819322.html>> acesso em 08 de maio de 2021.

Rose Barcellos

59 anos, secretária

Morou 10 anos em Bonsucesso e há 49 anos mora em Ramos

Você tem memória afetiva com a Igreja da Penha?

- A única coisa que eu lembro é da loja que a gente compra coisa pra botar lá em cima. Tinha cabeça, língua, pé, tudo que você imaginar. Eu fui lá quando era pequena. Lembro das pessoas subirem a escada de joelho. Eu achava isso emocionante!; as pessoas levando vela do tamanho da pessoa. A gente gostava porque a escada tinha 365 degraus!

Você foi lá quantas vezes?

- Ah, a gente (irmãos) foi muitas vezes quando era pequeno, com minha mãe.

Você já foi lá para assistir missa?

- Eu ia com minha mãe. Minha mãe ia geralmente pra pagar promessa e não tinha ninguém pra deixar a gente (irmãos).

Você sente que ela faz parte da sua identidade?

- Sim

Mas você é evangélica, não é?

- Ué, sim. Mas isso é uma coisa que não consigo me desfazer.

E quando a igreja aparece na tv, você se sente representada?

- Sim, é nosso diferencial.



Figura 25: Fonte: Agencia Brasil.

Carolina Bispo

Mora na Penha Circular desde o nascimento.

24 anos, confeitadeira

Selma Bispo

Mora na Penha Circular bairro há 40 .

58 Anos, do lar

Qual o principal símbolo que lembra quando pensam na Penha?

- Igreja da Penha.

Vocês já fforam lá?

- Siim

O que ela significa para vocês?

- Carolina: Me sinto privilegiada por ter um lugar tão lindo aqui na Penha.

Amo ir lá e ter aquela vista, mesmo que já tenha ido muitas vezes. Me acalma.

Cantei lá com um cantor muito muito bom da igreja que faleceu ano passado.

Ficou marcado esse dia.

- Selma: Quando a gente foi lá com o Pedro e Antônio (netos).*

*Um dos netos de Selma nasceu prematuro extremo e bastante comprometido. No entanto, conseguiu sobreviver e ficar sadio. Na ocasião a família levou o menino até a igreja para agradecer e apresentá-lo.



Figura 26: Fonte: S2 Rio

An aerial photograph of a city, likely Rio de Janeiro, showing a dense urban landscape. In the foreground, a hillside is covered in lush green trees. A prominent feature is a large, light-colored church with two tall, dark spires, situated on a hill. A cable car track runs along the side of the hill, leading up to the church. The background shows a wide bay with a bridge and a city skyline under a clear blue sky.

Fato curioso é que a escadaria de acesso a igreja não dá para sua frente e sim para os fundos. O grupo constatou que a preferência de destaque foi dada a Baía de Guanabara, para onde a igreja está virada.

No dia 31 de dezembro acontece a grande queima de fogos da igreja para comemorar o ano que se inicia. Esse momento une os moradores das redondezas que sobem nos patamares mais elevados de suas casas para ver a pirotecnia que dura cerca de 15 minutos.



Figura 28: Fonte: É papodimaluco.

As datas comemorativas no geral também são contempladas no letreiro luminoso da igreja. Sendo sua leitura possível a grandes distâncias.



A virada do ano de 2020 para 2021 contou com um show de projeções em que a associação do cristo com a igreja também pode ser vista.

REFERÊNCIAS

- ❖ FONTENELLE, D. *Quilombos, abolicionismo e a cidade: Política e simbolismo na inserção do quilombo do Leblon na dinâmica urbana do Rio de Janeiro do final do século XIX*. Tese - Universidade Federal do Rio de Janeiro. p. 69. 2014.
- ❖ GERSON, Brasil. *História das Ruas do Rio*. RJ, Bem-Te-Vi, 2013.
- ❖ Figura 1: RUY BARROS, 2013.
- ❖ Figura 2: Arquivo Nacional.
- ❖ Figura 3: Disponível em <http://videerrado.blogspot.com/2015/05/> . Acesso em 08/05/2021.
- ❖ Figura 4: Arquivo Nacional.
- ❖ Figura 5: Biblioteca Nacional.
- ❖ Figura 6: Biblioteca Nacional.
- ❖ Figura 7: Google Maps.
- ❖ Figura 8: Biblioteca Nacional.
- ❖ Figura 9: Biblioteca Nacional.
- ❖ Figura 10: Slideshare. Disponível em <https://pt.slideshare.net/AdinalzirLamego/a-penha-e-sua-grande-festa-antes-do?hcb=1> . Acesso em 08/05/2021.
- ❖ Figura 11: Trip Brasil Places. Disponível em <http://tripbrasilplaces.blogspot.com/2010/11/igreja-da-penha-rio-de-janeiro-brasil.html> . Acesso em 08/05/2021.

REFERÊNCIAS

- ❖ Figura 12: Arquivo Nacional.
- ❖ Figura 13: Instituto Moreira Salles.
- ❖ Figura 14: Arquivo Nacional.
- ❖ Figura 15: Gazeta do Rio de Janeiro 10/07/1819 p.4.
- ❖ Figura 16: Correio Mercantil e Instructivo, Político Universal 07/01/1868 p.2.
- ❖ Figura 17: Periódico dos Pobres 17/06/1852 p.4.
- ❖ Figura 18: Arquivo Nacional.
- ❖ Figura 19: Arquivo Nacional.
- ❖ Figura 20: Arquivo Nacional.
- ❖ Figura 21: Flickr, rickipanema.
- ❖ Figura 22: Basílica da Penha Rio.
- ❖ Figura 23: PEDRO MAGALHÃES.
- ❖ Figura 24: Disponível em <https://extra.globo.com/noticias/rio/penha-bairro-emblematico-da-zona-norte-do-rio-completa-cem-anos-de-musica-fe-23819322.html> . Acesso em 08/05/2021.
- ❖ Figura 25: Agencia Brasil.
- ❖ Figura 26: Disponível em <https://s2rio.com.br/igreja-da-penha-rio-de-janeiro/>. Acesso em 17/06/2021.
- ❖ Figura 27: Pinterest.
- ❖ Figura 28: /. Disponível em: <https://papudimaluco.wordpress.com/2010/12/30/a-penha-vai-bombar/>. Acesso em 17/06/2021.
- ❖ Figura 29: Disponível em <https://youtu.be/fzNaTHcSpwA> Acesso em 08/05/2021.